



CALENDARIO OTOÑO 2026

CURSOS HÍBRIDOS (PRESENCIAL /EN LÍNEA)
DE PREPARACIÓN DE ESTRATEGIAS PARA PRESENTAR
LOS EXÁMENES DE CERTIFICACIÓN DELF A2, B1 Y B2

Requisitos

Para estos cursos, ya debes contar con los conocimientos correspondientes al nivel del examen que deseas presentar, ya que en el curso se aplican y practican los conocimientos previos, además de aprender estrategias que te ayudarán a responder el examen de manera más ágil y efectiva.

Por ejemplo, si deseas presentar el examen A2 y tomar un curso de preparación, deberás inscribirte al Curso de Preparación de Estrategias para Presentar los Exámenes de Certificación DELF A2; de igual manera aplica para los niveles B1, B2 y C1.

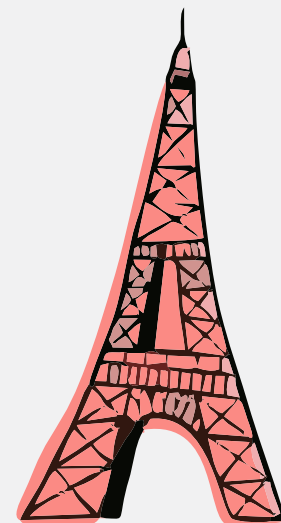

Curso de preparación de estrategias para presentar los exámenes de certificación DELF A2

Sábado de 12:00 a 16:00 horas.

Curso de 52 horas (13 semanas).

Del 15 de agosto al 7 de noviembre de 2026.

(Sin suspensiones).

Evaluación diagnóstica: 15 de agosto a la hora del curso.

Costo del curso: \$1,890.00 MXN (un solo pago) cada curso.



Curso de preparación de estrategias para presentar los exámenes de certificación DELF B1

Sábado de 08:00 a 12:00 horas.

Curso de 52 horas (13 semanas).

Del 15 de agosto al 7 de noviembre de 2026.

(Sin suspensiones).

Evaluación diagnóstica: 15 de agosto a la hora del curso.

Costo del curso: \$1,890.00 MXN (un solo pago) cada curso.

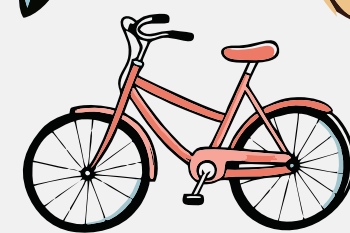
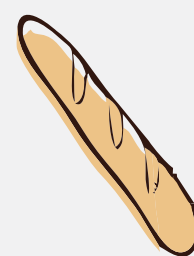

Curso de preparación de estrategias para presentar los exámenes de certificación DELF B2

Martes y Jueves de 14:00 a 16:00 horas.

Curso de 48 horas (12 semanas).

Del 18 de agosto al 5 de noviembre de 2026.

(Sin suspensiones).

Evaluación diagnóstica: 18 de agosto a la hora del curso.

Costo del curso: \$1,740.00 MXN (un solo pago) cada curso.

www.facultaddelenguas.com/cfrancesa-cursos

